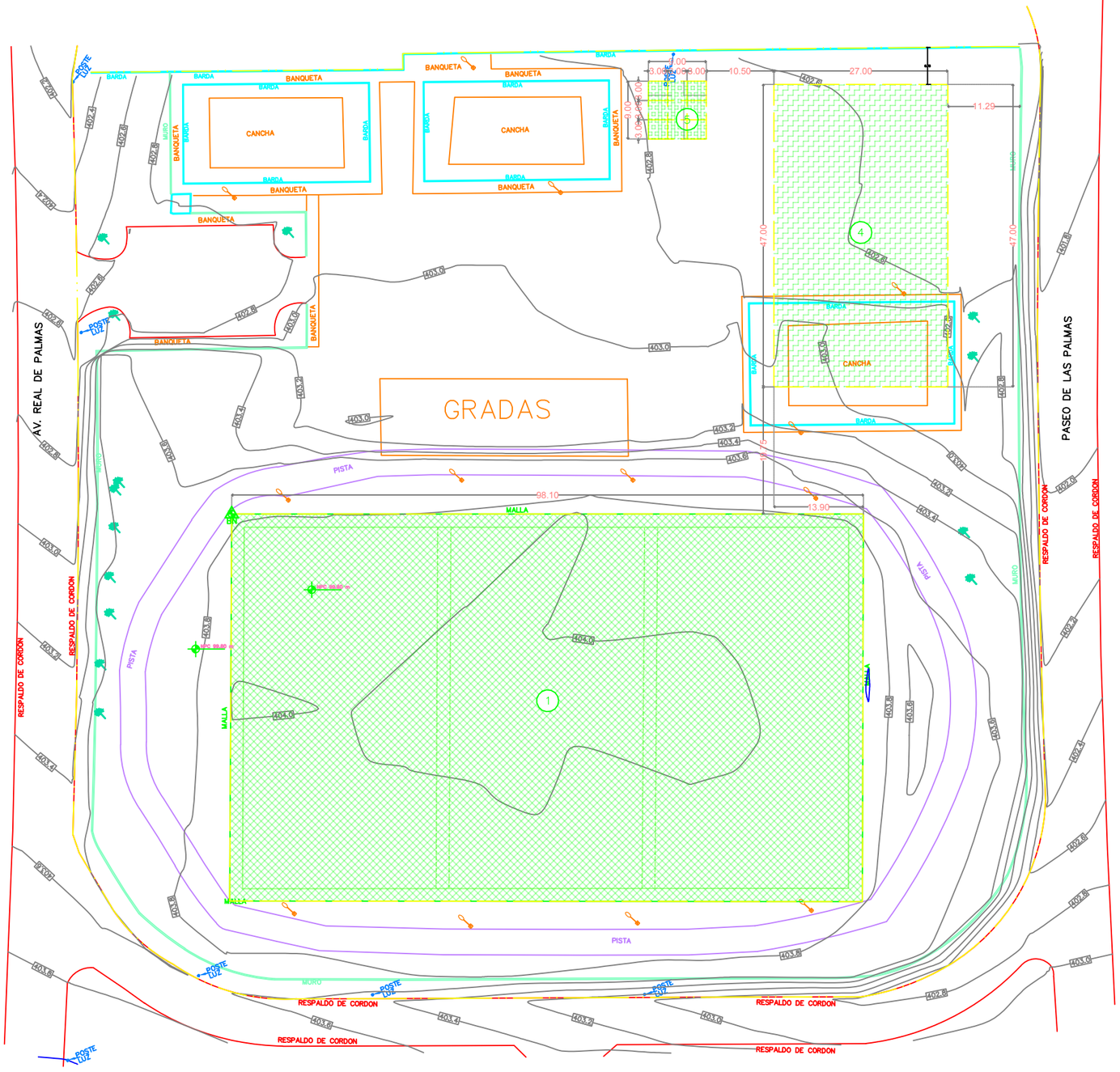

01 | TERRACERÍAS

UNIDAD DEPORTIVA LUIS DONALDO COLOSIO
Esc.1:750

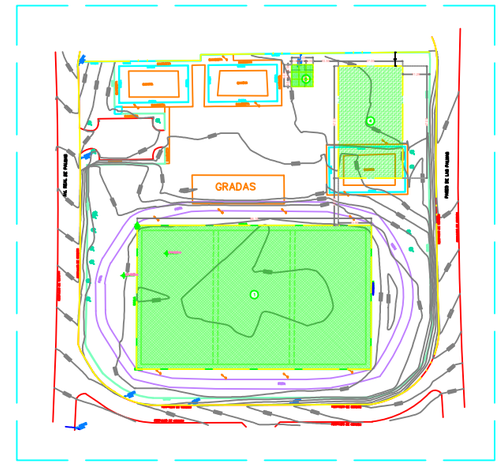

02 | PLANO LLAVE

UNIDAD DEPORTIVA LUIS DONALDO COLOSIO
Esc.1:2500

REVISAR AREAS

	ÁREA	m2
1	CANCHA 1	5910.00
4	CANCHA 2	1270.00
5	MODULO DE BAÑOS	81.00

UBICACIÓN

Zuazua, Nuevo León

NORTE:

CROQUIS DE LOCALIZACION:

Parque Deportivo

Canchas propuestas

CORTE ESQUEMATICO:

PROYECTO:
REHABILITACIÓN DE UNIDAD DEPORTIVA L.D. COLOSIO EN COLONIA REAL DE PALMAS

REVISIÓN:

No.	REVISION/APROBACION	FECHA

NOTAS:
-- ACOTACIONES EN METROS
-- NO SE TOMARAN COTAS A ESCALA DE ESTE PLANO
-- LA PLANTA ARQUITECTÓNICA RIGE SOBRE TODAS LAS PLANTAS.
-- ESTE PLANO DEBERÁ VERIFICARSE CON LOS CORRESPONDIENTES DE INSTALACIONES Y ESTRUCTURALES. CUALQUIER DISCREPANCIA DEBERÁ CONSULTARSE CON LA DIRECCIÓN DE OBRA.
-- EL CONTRATISTA RECTIFICARÁ EN EL LUGAR DE LA OBRA, ANTES DE EJECUTAR, LAS DIMENSIONES Y NIVELES INDICADOS EN ESTE PLANO, DEBIENDO SOMETER A LA DIRECCIÓN DE OBRA CUALQUIER DIFERENCIA QUE HUBIERE, ASÍ COMO LA INTERPRETACIÓN QUE DE EL PROPIO CONTRATISTA A ESTE DIBUJO.
-- TODOS LOS ACABADOS SEÑALADOS EN ESTE PLANO DEBERÁN EJECUTARSE DE ACUERDO A LAS ESPECIFICACIONES CORRESPONDIENTES.
-- EL CONTRATISTA DEBERÁ VERIFICAR TODAS LAS DIMENSIONES EN CAMPO, Y REPORTAR A LA ATENCIÓN INMEDIATA A DIRECCIÓN DE OBRA DE TODA DISCREPANCIA ENCONTRADA. TODO TRABAJO QUE REQUIERA DE MEDICIÓN SE REALIZARÁ CONSIDERANDO LA DIMENSIÓN EXPRESAMENTE INDICADA EN LOS DIBUJOS. NO DEBERÁN REALIZARSE MEDICIONES DIRECTAMENTE SOBRE LOS DIBUJOS.
--EL CONTRATISTA DEBERÁ PONER A REVISIÓN DE LA DIRECCIÓN DE OBRA LAS DISCREPANCIAS

NOMENCLATURA:

N.N.T.	NIVEL NATURAL DEL TERRENO
N.J.	NIVEL DE JARDIN
N.P.T.	NIVEL SUPERIOR DE PISO TERMINADO
S	SUBE ESCALERA O RAMPA
B	BAJA ESCALERA O RAMPA

SIMBOLOGÍA:

	INDICA EJES DEL PROYECTO.
	INDICA ELEVACIÓN DEL PROYECTO.
	INDICA CORTE POR FACHADA.
	INDICA CORTE DEL PROYECTO.
	INDICA NIVEL EN PLANTA.
	INDICA NIVEL EN ELEVACIÓN.
	INDICA DIRECCIÓN DE ELEMENTO.
	INDICA BANCO DE NIVEL.
	INDICA ACCESOS RELEVANTES.

LOCALIDAD:
ZUAZUA, NUEVO LEON

UBICACION:
CALLE SIN NOMBRE Y AV. REAL DE PALMAS

ELABORÓ/REVISÓ:

JESUS ROBERTO NUÑEZ ORDUÑA
CED: 6428025

APROBÓ:

ARQ. FRANCISCO FABELA BERNAL
CED: 3483929

ETAPA:

ESCALA: SEGÚN DIBUJO
ACOTACION: METROS

ESCALA GRAFICA
EN DIBUJO

FECHA
JUNIO 2017

PLANO:
Planta de terracerías

CLAVE PLANO.: PE_NT_01

NOTA:
ESTE PROGRAMA ES DE CARÁCTER PÚBLICO, NO ES PATROCINADO, NI PROMOVIDO POR PARTIDO POLÍTICO ALGUNO Y SUS RECURSOS PROVIENEN DE LOS IMPUESTOS QUE PAGAN TODOS LOS CONTRIBUYENTES. ESTÁ PROHIBIDO EL USO DE ESTE PROGRAMA CON FINES POLÍTICOS, ELECTORALES, DE LUCRO Y OTROS DISTINTOS A LOS ESTABLECIDOS.

GOBIERNO DEL ESTADO DE NUEVO LEON
SECRETARÍA DE INFRAESTRUCTURA
SUBSECRETARÍA DE CONSTRUCCIÓN
DIRECCIÓN DE PROYECTOS

OBRA: MEJORA UNIDAD DEPORTIVA COLOSIO, COLONIA REAL DE PALMAS
UBICACIÓN: MUNICIPIO DE ZUAZUA, NUEVO LEÓN
DIBUJÓ:
APROBÓ:
MONTERREY N. L. A 24 MARZO DE 2017
ESCALA: INDICADA EN DIBUJO

3:02